



COMUNE DI GAMBATESA

PROVINCIA DI CAMPOBASSO

Piazza Municipio, 12 - 86013 Gambatesa - Tel. 0874719134 - Fax 0874719706 cod. fiscale 80002130708 - P.Iva 00222260705
Email: comunegambatesa@comune.gambatesa.cb.it Pec: comunegambatesa@pec.leonet.it

AUTOLETTURA CONTATORE ACQUEDOTTO

INTESTATARIO UTENZA:

COGNOME NOME

C.F.

INDIRIZZO RESIDENZA

TEL. E-MAIL

UBICAZIONE UTENZA:

VIA N.

NR. MATRICOLA	UBICAZIONE CONTATORE	LETTURA	DATA LETTURA
<input type="text"/>	<input type="radio"/> INTERNA <input type="radio"/> ESTERNA	<input type="text"/>	<input type="text"/>

Firma dell'utente

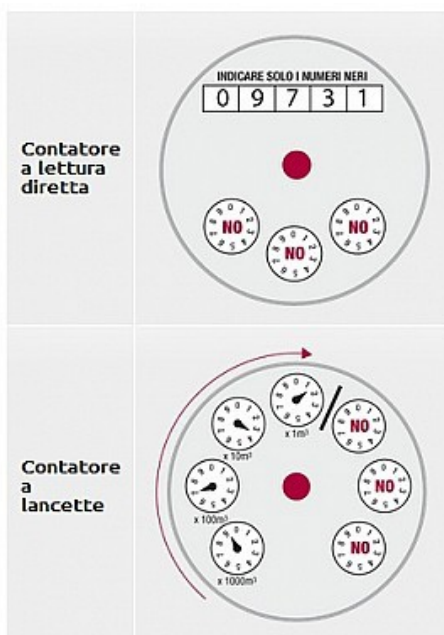

La lettura del contatore si esegue considerando le cifre intere di colore nero (quelle prima di un'eventuale virgola) da sinistra verso destra.

Se l'ultima cifra non è allineata alle altre va considerata quella inferiore.

Le lancette degli orologi, invece non vanno lette.

La lettura si esegue leggendo, con ordine orario, le lancette degli orologi neri, cominciando da quella che indica:

prima x 1000 m³ (le migliaia)

poi x 100 m³ (le centinaia)

poi x 10 m³ (le decine)

infine x 1 m³ (le unità)

Se la lancetta è posta tra due numeri va considerato il numero che precede la lancetta.